

## Schrumpffutter

Fortsetzung

$\varnothing d_1$ mm	$\varnothing d_2$ mm	$\varnothing d_3$ mm	$l_2$ mm	$l_1$ mm	3549 HSK 63 €	Bestell- Nr.
10	24	32	42	200	327,50	...1020
12	24	32	47	90	178,00	...1209
12	24	32	47	130	257,50	...1213
12	24	32	47	160	281,00	...1216
12	24	32	47	200	327,50	...1220
14	27	34	47	90	178,00	...1409
14	27	34	47	130	257,50	...1413
14	27	34	47	160	281,00	...1416
14	27	34	47	200	327,50	...1420
16	27	34	50	95	178,00	...1609
16	27	34	50	130	257,50	...1613
16	27	34	50	160	281,00	...1616
16	27	34	50	200	327,50	...1620
18	33	42	50	95	178,00	...1809
18	33	42	50	130	257,50	...1813
18	33	42	50	160	281,00	...1816
18	33	42	50	200	327,50	...1820
20	33	42	52	100	178,00	...2010
20	33	42	52	130	257,50	...2013
20	33	42	52	160	281,00	...2016
20	33	42	52	200	327,50	...2020
25	44	53	58	115	187,50	...2511

\* Ohne Einstellschraube, ohne Gewinde für Wuchtschrauben, mit Schlitz in der Spannbohrung für Kühlmittelzufuhr. (W394)

$\varnothing d_1$ mm	$\varnothing d_2$ mm	$\varnothing d_3$ mm	$l_2$ mm	$l_1$ mm	3549 HSK 63 €	Bestell- Nr.
25	44	53	58	130	257,50	...2513
25	44	53	58	160	281,00	...2516
25	44	53	58	200	327,50	...2520
32	44	53	58	120	192,00	...3212
32	44	53	58	160	281,00	...3216
32	44	53	58	200	327,50	...3220

(W394)

$\varnothing d_1$ mm	$\varnothing d_2$ mm	$\varnothing d_3$ mm	$l_2$ mm	$l_1$ mm	3551 HSK 100 €	Bestell- Nr.
6	21	27	36	85	267,00	...0608
8	21	27	36	85	267,00	...0808
10	24	32	42	90	267,00	...1009
12	24	32	47	95	267,00	...1209
14	27	34	47	95	267,00	...1409
16	27	34	50	100	267,00	...1610
18	33	42	50	100	267,00	...1810
20	33	42	52	105	267,00	...2010
25	44	53	58	115	267,00	...2511
32	44	53	58	120	267,00	...3212

(W394)

## Schrumpffutter Power Shrink Chuck

**Ausführung:** Aus hitzebeständigem Warmarbeitsstahl. Optimiertes Design verbindet hohe Steifigkeit mit Schwingungsdämpfung. Feinwuchten mit Wuchtschrauben. Mit verschleißbaren Cool Jet Bohrungen. **Alle Funktionsflächen feinbearbeitet** und **garantierte Qualität** durch doppelte 100 % Kontrolle. Für HSS- und HM-Werkzeuge geeignet.

Kegeltoleranz: AT3  
Schafttoleranz: h6  
Gehärtet: 54 - 2 HRC

**Anwendung:** Für Induktiv-, Kontakt- und Heißluftschumpfergeräte geeignet. Für höchste Zerspanungsleistung bei der Hochgeschwindigkeitsbearbeitung und Schwerzerspanung.

**Lieferumfang:** Schrumpffutter mit Längeneinstellschraube.

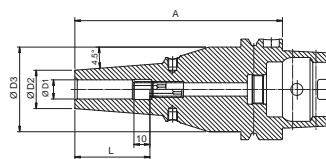
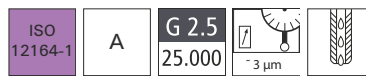

$\varnothing D_1$ mm	HSK	$\varnothing D_2$ mm	$\varnothing D_3$ mm	L mm	A mm	3428 €	Bestell- Nr.
6*	63	22	-	38	70	240,50	...0001
6	63	21	53	36	130	386,00	...0004
6	63	21	53	36	160	406,00	...0007
8*	63	22	-	38	70	240,50	...0010
8	63	21	53	36	130	386,00	...0013
8	63	21	53	36	160	406,00	...0016
10*	63	26,5	-	43	70	240,50	...0019
10	63	24	53	42	130	386,00	...0022
10	63	24	53	42	160	406,00	...0025
12*	63	26,5	-	46	70	240,50	...0028
12	63	24	53	47	130	386,00	...0031
12	63	24	53	47	160	406,00	...0034
14*	63	29,5	-	48	75	240,50	...0037
14	63	27	53	47	130	386,00	...0040
14	63	27	53	47	160	406,00	...0043

\* ohne Längeneinstellschraube. (W394)

$\varnothing D_1$ mm	HSK	$\varnothing D_2$ mm	$\varnothing D_3$ mm	L mm	A mm	3428 €	Bestell- Nr.
16*	63	29,5	-	49	75	240,50	...0046
16	63	27	53	50	130	386,00	...0049
16	63	27	53	50	160	406,00	...0052
18*	63	35,5	-	49	75	240,50	...0055
18	63	33	53	50	130	386,00	...0058
18	63	33	53	50	160	406,00	...0061
20*	63	35,5	-	49	75	240,50	...0064
20	63	33	53	52	130	386,00	...0067
20	63	33	53	52	160	406,00	...0070
25*	63	45	51	57	85	240,50	...0073
25	63	44	53	58	130	386,00	...0076
25	63	44	53	58	160	406,00	...0079
32*	63	45	51	59	85	240,50	...0082
32	63	44	53	58	130	386,00	...0085
32	63	44	53	58	160	406,00	...0088

(W394)